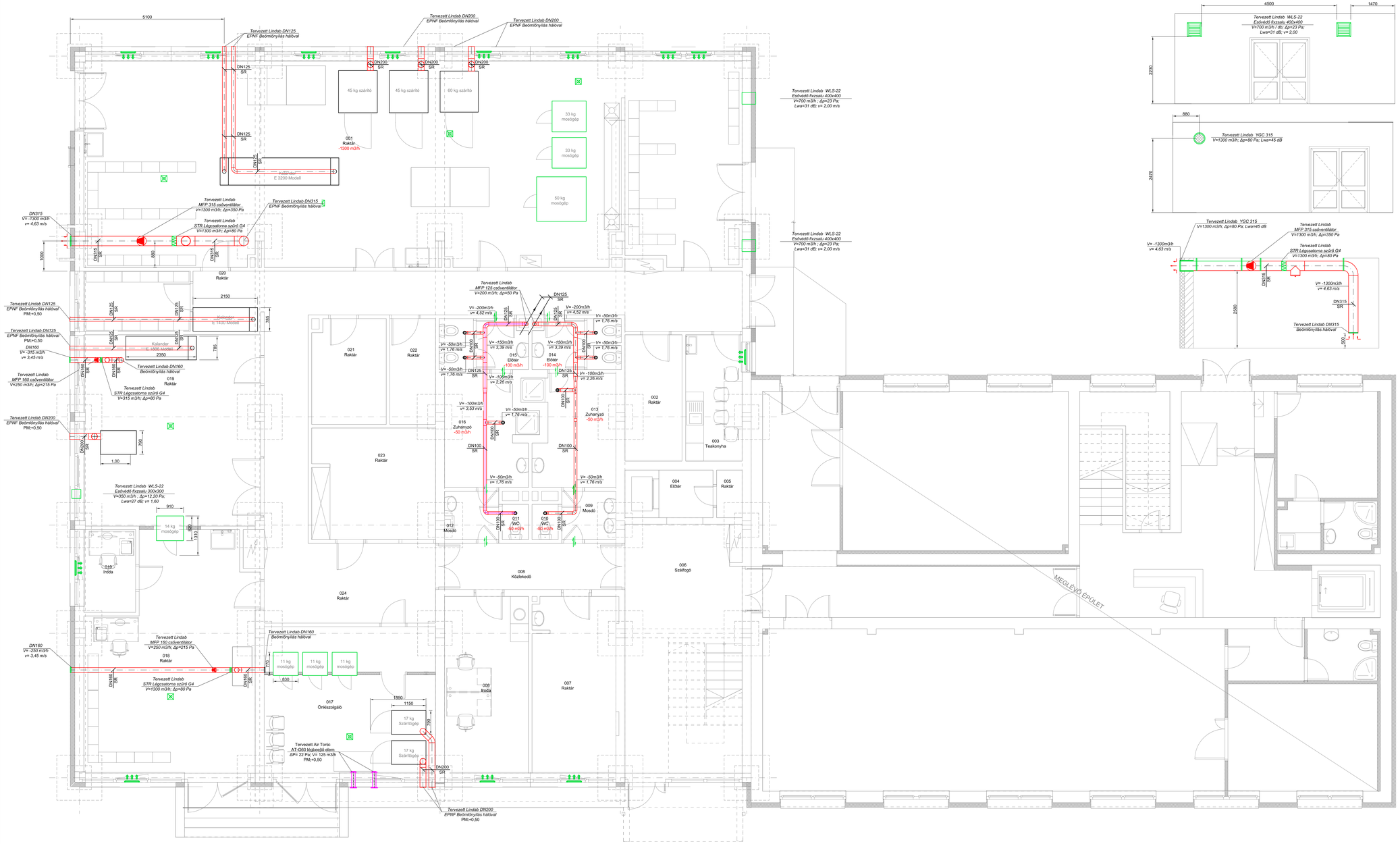

Tervezett kóriégcsatorna függesztése

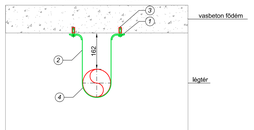

4	Lindab SR Kör spirálkorcolt légcsatorna	Ø100-125
3	Fémdübel	M8x30
2	Függesztő szalag	FB40
1	Hatlapfejű csavar alátéttel	M8x30
T.sz	Megnevezés	Méret

Tervezett függesztő elemek

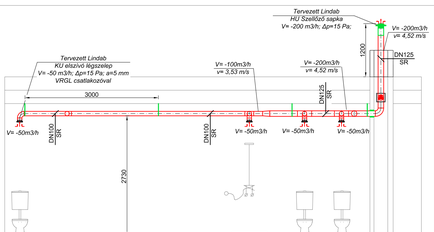

Jelmagyarázat

Tervezett elszívó légcsatorna,

Tervezett befúvó légcsatorna,

AERECO EFA-581 Légbevezető elem
Δp= 40 Pa, V= 70 m³/h

Tervezett ajtórács 400*100mm.

Megjegyzés

- A légcsatorna hálózat anyaga: Lindab Safe kör keresztmetszetű spirálkorcolt légcsatorna.
- A légcsatorna vezetékei átmennyezetben, függesztő szalaggal kell rögzíteni.
- A méretek és mennyiségek, az építési munkák megkezdése előtt a helyszínen ellenőrzendők.
- A felhasznált szerelési anyagok szakmai, szerelési előírásait szigorúan be kell tartani.
- A terven feltüntetett berendezések, szerelvények, csővezetéki típusok hasonló műszaki paraméterű és megfelelő CE minőségtanú más típusú rendszerekkel, a tervező írásos hozzájárulásával váltható ki.
- A gépészeti rendszer szerelését, klakalítását az építészeti tervek figyelembe vételével kell klalakítani.
A: födémen átvezetett gépészeti vezetékek átvezetési helyein, a nyílásokat tűz gátló csapszerkezettel, IL passzitával kell ellátni, melyek Th értéke egyezzen meg az adott épületszerkezet Th értékével.

- A tervtől való bármi nemű tervezői hozzájárulás nélkül eltérés a tervező felelősségének megszűnésével jár.

F i n u n y o t t K f t., Mezőberény, Madách Imre u. 2. mobil: 20/9477-995, iroda: 20/511-3401 e-mail: zalapszet@gmail.com
Ez a terv a Z-Gépészet Kft. szellemi tulajdona. Másnak való átadása, másolása, vagy egyéb módon való sokszorosítása csak a tulajdonos írásbeli engedélyével történhet.

Munka megnevezése: LÉGTECHNIKA FÖLDSZINT ALAPRAJZ			Rajzszám: GI-1
Épített: DIG BUILD" Környezetvédelmi és Szolgáltató KFT. 5700 Gyula, Nagyváradi út 64 Tel.: +36-66/646-638 email: digbuild@digbuild.hu		Mérlegelő: 1:50	Lapméret: 1155 * 594 mm
Építés helye: Mosoda és Iroda épület klalakításának kiviteli terve-Gépészet tervfejezet 5700 Gyula, Nagyváradi út 64., hrsz.: 19500/2 és 5700 Gyula, Nagyváradi út 66., hrsz.: 1947		Tervszám: TSZ 5/T/2025.01.10.	
Rajzolta/szerkesztő: MEGYERI NORBERT	Tervezői/vállalkozó: ZOLNAI GYÖRGY GPK-0278	Dátum: 2025. 01.	Terv fajta: KIVITELEZÉSI TERV